



光明の学び

光明祭前半の『映像作品上映』には約200名の保護者の皆様足を運んでくださいました。開催に当たってはPTA保護者会の方々が交代で会場の消毒等にお力を貸してくださり、安心・安全な環境の中で実施する事ができました。御礼申し上げます。

2学期末に向かいます。光明祭後半にあたる『作品展示』と『授業参観』が来週から開始となります。

予告：光明祭映像作品の家庭での視聴と参観機会の御提供

大変好評を頂いた映像作品に関しまして、各御家庭で御本人の視聴による復習と共に再度参観していただく機会を設けるべく準備をこの週末に進め、11/28(月)に学園生が視聴するためのQRコード入りの御案内文書を配布する予定です。<視聴(参観)可能期間は、11/28(月)~12/11(日)を予定しています。>「学校教育の授業における学習時に限った著作権許諾不要の法規定に基づき、光明学園生の各学年の個々の実態に即して各種著作物(既存の楽曲・ゲームキャラクター&ストーリー・画像)を挿入して映像作品に仕上げているものが多数ですので、必ず下記の事項を守って御参観ください。

- ① 光明祭映像作品づくりの学びを、「学園生が在宅で自主授業として復習する様子」を御家族が参観する形式が前提となります。必ずお子様本人と一緒に御覧(御参観)ください。
 - ② GIGA 端末等のタブレットにログインして御利用ください。家庭内の大型TV等に接続して学園生と一緒に御覧になる事は構いません。
 - ③ 著作権及び個人情報保護の法律遵守をお願いします。具体的には録画、タブレットや大型モニターの画面をカメラ等で複写するなどの一切の録画はできません。併せて、映像データの保存並びにインターネット上での公開やメール転送はできません。
- ★個人情報保護の観点から2週間程度の指定期間内の御提供となります。期間内であれば学園生と御一緒であれば何回でも御覧(参観)頂く事が可能です。

予告：保護者会 S：12/15(木)・B：12/16(金)

既に御案内のとおり、学校参集型を基本形として開催予定です。但し感染状況によりましては、100%オンライン型に切り替える場合も有ります。(変更の場合は、前週末までに全保護者にお知らせします。)

防災特集号「防災の橋」を10/26に配布しました！

「学校の防災訓練の内容や備蓄食料・備付け防災用品

などの情報を！」との保護者の声を受けて、8・9月に行った総合防災訓練報告、避難経路、備蓄非常食や防災用品一覧をまとめた特集号「防災の橋」を全家庭に配布しました。ぜひお読みください。後日、同封のアンケートを集約し、専門家等による防災教育推進委員会に提供して今後の充実に向けた協議に反映させていきます。

御案内：アートギャラリーに新作の大型作品登場！

ギャラリーの2・3階踊り場の吹き抜けになった壁面に新作の大型作品2点を25日から展示します。授業参観等の際にも鑑賞いただけるようにしました。①「学園生が描いた様々なガラス絵(キットパスアート)をカラーシュした大型タペストリー(専用クレヨンを使った学園生作品でデザイン)」②「高等部3年生卒業記念の大型タペストリー(SB 両部門の最上級生の学校生活画像で構成)」どうぞお楽しみください。

特に、卒業記念タペストリーについては、来年の11月まで展示し、在校生が卒業生の活躍を振り返る場とします。その後、次期作品と入れ替え、卒業生が来校する同窓会や成人を祝う会等の時に、体育館に展示してお迎えできるように永年保存します。

御案内：S 肢体不自由児者の美術展が間もなく開催！

伝統ある「第41回肢体不自由児・者の美術展」が下記の通り開催されます。全国規模の公募展として日本肢体不自由児協会の主催(東京都後援)で、同協会総裁の常陸宮殿下が初日の表彰式に御臨席されてオープニングとなります。

◆期間：12/1(木)~4(日)11時~19時

※初日と最終日は時間等に一部変更があります

◆開催会場：東京芸術劇場 5階ギャラリー1

◆交通：池袋駅西口徒歩3分

本校からも作品多数がエントリーしています。今回も期待に胸を膨らませて吉報を待ちます！入選作品の発表は例年ですと開催前週の後半に「厚生労働省ホームページ」上で公表されます。

第7回 東京都特別支援学校 アートプロジェクト展！

都内の特別支援学校(都・区・国・私立)の約70校に在籍の児童・生徒が制作した優れた作品を発表する機会として都教育委員会が東京芸術大学の協力を得て開催するアートプロジェクト展に今回も本校から祝入選！

◆開催期間：令和5年1月5日(木)~1月15日(日)

◆展示会場：東京芸術大学大学美術館「陳列館」

本校からも光美展入選作の中から応募条件をふまえてエントリーしていましたが、25日に展示作品一覧が

公表され、本校学園生の入選が判明しました。祝入選！

作品名「マスクをした私と好きなキャラクター」

B高2 生徒（開校以来6年間で本校からの入選はたった3人目の難関。）受賞作品はスクールバスのラッピングアートとしても採用される見込みです。

S：ミラコン2022プレゼンカップ 東京大会の結果！

5分間のプレゼン動画「社会への提言」でエントリーするプレゼンカップ東京ブロック大会の審査結果が届きました。都内各肢体校から21名がエントリーされ、本校生徒が第2位となりました。おめでとう！

東京地区大会第2位：優秀賞 S高3 生徒

※各地区の最優秀作品が出場する全国大会は本校を会場に12/14(水)に開催、文科大臣賞を目指します。



〈報告〉10/13 B：分教室・病院訪問：遠隔合同社会見学 に参加

沖電気工業(株)グループに属する障害者雇用の為の特例子会社「(株)沖ワークウェル」の全面協力により、入院中の児童・生徒等が参加できる「遠隔社会見学」が今年も行われました。今回は山口県立周南総合支援学校がホスト校として「徳山動物園」と「山下工業所(新幹線製造)」を双方向で結んでの見学会が実現しました。

全国から10校を超える肢・病の特別支援学校及び病院内分教室等が参加しました。光明学園からは、そよ風分教室生と病院訪問(東邦病院と慈恵医大病院)で学ぶ学園生が参加し、目を輝かせて見学していました。

※上記の「(株)沖ワークウェル」代表の社長様には、光明学園学校運営連絡協議会に委員として御協力いただいています。
校長 田村 康二郎

光明祭実行委員の活動

11月1日(火)～3日(木)に光明祭が行われました。今年度も、コロナウイルス感染拡大防止対策のため、学部学年ごとの映像作品発表となりましたが、開閉会式は学園生代表の実行委員が中心となり、体育館から配信によって、教室と体育館がつながり、学園全体が一つになって行うことができました。

光明祭実行委員会の活動は、9月から始まりました。テーマソング、スローガンの決定にも取り組みました。S部門は全校にアンケートをとり、候補曲の中からテーマソングを選曲し、B部門は募った言葉を組み合わせ、スローガンを完成させました。10月からは、部門ごとに分かれて開閉会式の準備を進めてきました。全員揃わない時もありましたが、協力して練習を進めることができました。また、計4回のお昼の放送も行い、光明祭サンバやテーマソングを流し、光明祭に向けて気分を盛り上げていきました。約2ヶ月の活動でしたが、一人一人ができる活動を通して、代表者としての自覚をもつことができましたと思います。

(光明祭担当 主任教諭 上野由美子)

★テーマソング★

Mrs.GREEN APPLE 「ダンスホール」

★スローガン★

「みんなで力を合わせて
笑顔のフェスティバル」

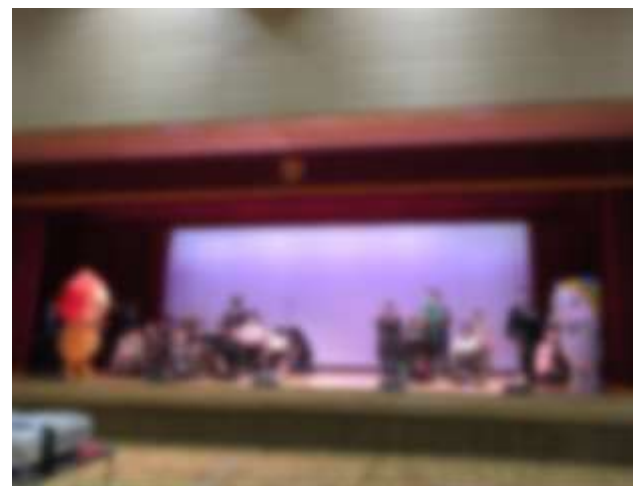

開閉会式に、特別学園生「こうちゃん」「めいちゃん」が帰って来ました。

開会式では『光明祭サンバ』を、閉会式では『ダンスホール』と一緒に踊りました。

B 部門 中学部 2 年生・高等部 1 年生 校外学習へ行ってきました！

中学部 2 年生は鎌倉の大仏殿と鶴岡八幡宮宝物殿に行きました。事前学習では見学先や、実際に乗る交通機関などを調べたり、昼食を食べるレストランのメニューを選んだりしてイメージを膨らませました。

行きは小田急線で江ノ島経由で行きました。大仏殿の見学のあと、お土産物屋でおみやげを選びました。1000円という

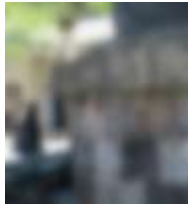

限られた金額を最大限に利



用して選びました。若宮大路の段葛や帰りの小町通りは長かったです。疲れも見せずに歩きました。帰りはJR湘南新宿ラインと井の頭線乗り継いで学校まで帰ってきました。生徒の感想です。「平日なのに人がたくさんいて改めて鎌倉って



人気なんだなと思いました。江ノ電のシートがふわふわで、車窓からの海の輝きと広さを感じました。」

(B部門 中学部 主任教諭 川口尚人)

高等部 1 年生は、羽田空港第 2 ターミナルへ行ってきました。

事前の学習では、リムジンバス



チケットの電話予約を行い、実際に空港を利用することを想定した体験を大切にしました。

当日は、電光掲示板から行きたい旅行先を選び、チケットカウンターや搭乗口を探すなど、羽田空港から旅



に出る方法を学びながら見学しました。展望デッキでは、飛行機が飛び立つ瞬間を一眼レフのカメラで激写。楽しみながら「映える写真」撮影

大会を行いました。自分で選んだお店での昼食、家族へのお土産購入、つかの間のカフェ休憩などを交え、空港ならではの雰囲気を感じ、「いつかここから旅行にいきたいな」と思いを馳せる経験は、将来の夢や目標にも繋がっていくことと思います。



(B部門 高等部 教諭 内久根麻美)

そよ風ライブ (そよ風分教室)

3 年ぶりとなるそよ風分教室学習発表会「そよ風ライブ」が、10 月 27 日(木)に行われました。当日は、そよ風分教室と成育医療研究センターに入院中の病院訪問学級の児童・生徒が、日頃の学習成果を発表しました。

小学部の発表では、それぞれが抱える不安や困難の象徴であるゾンビに、一人一人の夢や目標を発表することで力を得て立ち向かうというものでした。中学部の発表



では、そよ風分教室のテーマソング「そよ風」を、動画編集ソフトを駆使して、イラストや手話など、さまざまなバージョンに作成し、発表し



ました。最後の全体合奏では全員で「きらきら星」と「ルーシユの伝言」を演奏しました。全員が揃っての練習が

なかなかできませんでしたが、当日は、協力し合っても素敵な演奏になりました。参観に来ていただいた方からは、「力をもらいました。」「涙がでました。」などの温かい言葉をたくさんいただきました。今回のコロナ禍での開催におきましては、感染症対策を十分に施し、参加形態など病院の御理解と御協力のもとに実施することができました。分教室で参観できる保護者は 1 名のみとし、登校できない児童生徒やベッドサイドの保護者にライブ配信を行うという初めての試みを実施しました。撮影制限や参観形態におきましても、保護者の皆様の御協力をいただき、ありがとうございました。

(そよ風分教室 主任教諭 佐野健一郎)

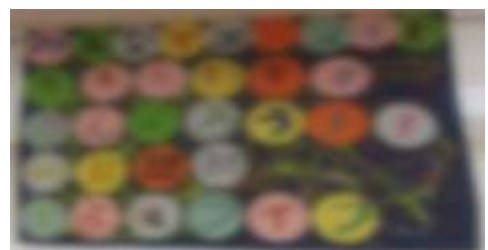

都立光明学園 令和4年度12月 行事予定表【保護者配布版】

令和4年11月25日版

| 日 | 曜 | 全校行事 部門合同行事 | 学部行事 | 保健行事 | PTA行事 | 西棟バスターミナル 停車利用 | 下校時刻 | |
|----|---|--------------------------------------|------------------------------|-----------------------|-------|-------------------|----------------------|----------------|
| 1 | 木 | (全校)安全指導日 | (B中)期末考査終 (S中3)校外学習 | | | × 停車不可 | 全校 | 15:50 |
| 2 | 金 | | (S中E)(S高F)期末考査終 (B高)期末考査終 | (S中高)整形外科相談 | | | (小) (中・高) | 14:10 15:50 |
| 3 | 土 | | | | | | | |
| 4 | 日 | | | | | | | |
| 5 | 月 | | | | | | (小1~3) (小4~6・中・高) | 14:10 15:50 |
| 6 | 火 | 介護等体験⑥1日目 | (B高)事前相談 | | | | (小1) (小2~6・中・高) | 14:10 15:50 |
| 7 | 水 | 介護等体験⑥2日目 | (S)摂食相談 (S)自活訪問(AM) | 眼科相談(北川D) | | | (小) (中・高) | 14:10 15:50 |
| 8 | 木 | | (S中2)校外学習 | 学校保健委員会 | | × 停車不可 | 全校 | 15:50 |
| 9 | 金 | (全校)授業参観期間終 | | (S小)整形外科相談 | | | (小) (中・高) | 14:10 15:50 |
| 10 | 土 | | | | | | | |
| 11 | 日 | | | | | | | |
| 12 | 月 | (舎)2学期行事 介護等体験予備日(㉗) | | | | | (小1~3) (小4~6・中・高) | 14:10 15:50 |
| 13 | 火 | (全校)避難訓練 介護等体験予備日(㉘) | (B)転学相談日 | | | | (小1) (小2~6・中・高) | 14:10 15:50 |
| 14 | 水 | (S)プレゼンカップ全国大会 | (S)摂食相談 | | | | (小) (中・高) | 14:10 15:50 |
| 15 | 木 | (S)全校保護者会 | | 指導医検診(荒木D) | | | 全校 | 15:50 |
| 16 | 金 | (B)全校保護者会 標準服アフターサービス | (S)自活訪問(AM) | | | | (小) (中・高) | 14:10 15:50 |
| 17 | 土 | | | | | | | |
| 18 | 日 | | | | | | | |
| 19 | 月 | | | 希望者体重測定 | | | (小1~3) (小4~6・中・高) | 14:10 15:50 |
| 20 | 火 | | (S小)オペレッタ鑑賞会 | 希望者体重測定 指導医検診(井手D) | | | (小1) (小2~6・中・高) | 14:10 15:50 |
| 21 | 水 | | (S)摂食相談 (S中3)オペラ鑑賞 | 健康相談(田角D) | | | (小) (中・高) | 14:10 15:50 |
| 22 | 木 | | | 健康相談(橋本D) | | | 全校 | 15:50 |
| 23 | 金 | (全校)終業式 (舎)閉舎 (全校)給食終 (全校)14:10下校 | | | | | 全校 | 14:10 |
| 24 | 土 | 開校記念日 | | | | | | |
| 25 | 日 | | | | | | | |
| 26 | 月 | 冬季休業日始(至1月9日) | | | | | | |
| 27 | 火 | | | | | | | |
| 28 | 水 | | | | | | | |
| 29 | 木 | | | | | | | |
| 30 | 金 | | | | | | | |
| 31 | 土 | | | | | | | |

西棟バスターミナル停車可能時間 9:05~13:30まで(送迎時15分間以内)