



光明の学び

卒業式の実施形態をお知らせします！

都教育委員会から「感染症対策を施した令和4年度卒業式の在り方について」の通知が各校に届きました。そのポイントをお知らせします。

◎基本対策：入場者検温、手指消毒、マスク着用徹底。

◎密閉回避：式中30分程経過を目安に数分間の換気を行う。

(尚、常時換気装置が稼働の場合は、その旨告知すれば窓開放による換気は行わなくてもよい。)

◎国歌斉唱：飛沫防止の観点から参列者は歌わない旨をお知らせした上で、歌唱入楽曲音源を会場内で再生する。

◎都議会議員他の来賓、PTA役員、同窓会役員等を会場に招くことができる(来賓参列の再開)。

◎証書授与、校長式辞、教育委員会挨拶、PTA会長・来賓祝辞等はマスク着用で行う事を原則。但しアクリル板を設置し十分に距離が取れる場合はマスクを外すことも可。

◎環境を整えれば会場内の人数や席の間隔等の制限は撤廃。

★本校では、上記対策を遵守した上で、今回の卒業式については、慎重を期して以下の形で実施します。

⇒広い体育館ですが、空間的な余裕を十分にとった参加人数としますので、在校生及びその保護者は参列を控えていただきます。また、来賓等の御招待は人数を絞って案内状を発送します。

〈予告〉1/31(火) 子供を笑顔にするプロジェクト病弱版実施へ

5月2日に、都内全特別支援学校の先陣を切って、本校体育館でS部門学園生を主な対象に「子供を笑顔にするプロジェクト」としてサイバー空間でのアトラクションを楽しみました。今回はその第2弾として、音楽家を招いてのオンラインコンサートを開催できることになりました。病弱校分教室と病院訪問の入院生を主な対象に、各自の1人1台端末等を結びリアルタイムでカウンターテナーの歌声を堪能します。参加規模としては、そよ風分教室を含む5分教室の46名+病院訪問先10病院のベッドサイド37名の端末を結びます。歌声を発信する会場はホスト校の光明学園体育館ですので、本校B部門の全学園生は特A席で観賞となります。

音楽家の方は骨形成不全症の持病があり、乳幼児期から今日まで何十回もの骨折と入院を乗り越えてきた道のりがその手記「天使の声、生きながら生まれ変わる」に記されています。学齢期の大半を病氣入院又は寄宿舍で過ごしてきたそうです。入院中のベッドの上で聴いた松田聖子さんの歌のキーを真似る中で、裏声を駆使する「ファルセット歌唱」を身に付けてきたそうです。

〈予告〉2/1(水) B部門：全国ロボットプログラミング選手権全国大会へ

全国の病弱特別支援学校児童生徒チームが参加する「ロボットプログラミング選手権」地区大会を経てファイナルの全国大会が2月1日に開催されます。先だって開催の関東甲信越地区大会で入賞した本校チーム「村人(50)ワンタン麺を食べる。」の初戦は北海道手稲養護学校三角山分校チーム「三種の神器」との対戦です。初戦を含め4回勝ち抜けば、全国最優秀チームの荣誉が贈られます。全国大会本部に送ったロボットを動かすプログラムが、ロボット相撲の土俵上の自動車型ロボットにインストールされて対戦します。吉報を待ちましょう。

〈予告〉2/25(土) 都肢体校ハンドサッカー大会は交流重視で実施へ

2月開催が恒例のS部門対象の「ハンドサッカー都大会」ですが、以前は都内全校が結集して一日中、試合と応援で盛り上がっていました。しかしながら今回は感染状況をふまえ、学校毎に指定時間帯に来場して他校との交流戦1試合のみを行う「交流会」形式となりました。尚、入場者は参加チームと付添保護者・引率指導者に制限されており、保護者・家族・教職員による観覧席からの応援はできません。健闘を祈ります。

〈予告〉年度末全校保護者会の開催日と形態

3月3日(金) 午前：S全、同日午後：B全

全校保護者会は、前回同様にS・B部門別に参集型で行います。御予定ください。(オンラインも併用予定)。

〈続報〉新連絡システムへの移行を計画中！

全校保護者会通信「光明の橋」2学期末号で、第1報としてお知らせしたところですが、現在本校で用いている緊急連絡用ソフト「フェアキャスト」の1年後の運用終了に備え、この4月から新たな連絡用ソフトへの切り替えを検討しています。今のところ、学校保護者・教職員用のメール等による連絡ソフトとして、多くの学校で導入実績があり、出欠連絡や学校文書のペーパーレス閲覧、メールアドレス等の個人情報や情報セキュリティ管理の信頼性、災害時の安定運用と安否確認等、複数の魅力を兼ね備え、現在よりも費用が低廉であることを条件として複数のシステムから導入できるものを絞っているところです。卒業生を除く在校生には、3月上旬までに移行の手順を含めた詳細をお伝えしますので、よろしくお祈りします。3月から移行作業を進め、試行運用を開始した上で、4月からの本格運用を目標としています。

校長 田村 康二郎

今年の干支は「卯：うさぎ」！光明学園書初め大会開催しました。

令和5年1月12日木曜日
に書初め大会を行いました。書初めは、平安時代の宮中の行事が由来で、「書の上達を願う」ことや「心新たに1年の抱負を書きし



たためる」という意味があります。光明学園では、毎年、書道教授の先生に御指導いただいています。先生か



ら12月に届いた干支の文字「うさぎ」の色々な文字や新年の抱負の四字熟語などを練習して書初めにのぞみました。当日

は、全校を二班に分け、前半に各教室を先生に巡回指導していただき、後半は体育館で御指導いただきました。

校長先生の御挨拶の後、先生から「卯」の文字の由来をお聞きし、楠瀬先生のパフォーマンス



を拝見しました。続いて、小学部・中学部の代表が自分で好きな文字を書くパフォーマンスを披露しました。小学部の代表は、自信をもって大きな筆で「うさぎ」を書き、中学部の代表は先生と一緒に「卯」の字を勢いよく書きました。

各教室における先生の巡回指導では、「年々上手に筆をつかえるようになってきているね」「いい字だよ」と、子供たちに言葉をかけていただきました。体育館では、「心機一転」や「初志貫徹」などの今年の抱負として四字熟語を書いたり、卯の色々な文字を書いたり、墨汁の良い香りが体育館に漂う中、真剣に書初め大会に取り組む姿が見られました。最後に高等部の生徒代表2名が講師への感謝の言葉を伝えました。書初め大会終了後は、全学園生の書を教室前に掲示し、光書展へのエントリーになります。(学習部担当 主任教諭 達直美)

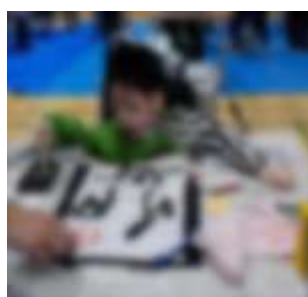

卯を書きました！



一人で挑戦します！



今年の抱負を心を込めて書きました

* 令和5年度年間行事予定（暫定版）を配布します。

1月末現在の予定表です。今後、変更が生じる場合がございます。

確定版は4月に配布いたします。現時点での参考として御活用ください。

配布対象は、卒業学年を除く小学部第1学年～5学年、中学部第1, 2学年、高等部第1, 2学年です。

本校の上級学部に入學予定の現小学部第6学年、中学部第3学年には、入學準備説明会の際に配布します。

都立光明学園 令和4年度 令和5年2月 行事予定表【保護者配布版】

令和5年1月27日版

| 日 | 曜 | 全校行事 部門合同行事 | 学部行事 | 保健行事 | PTA行事 | 西棟バスターミナル 停車利用 | 下校時刻 | |
|----|---|--|--|---------------------------|-------|-------------------|----------------------|----------------|
| 1 | 水 | (全校)安全指導日 | | | | | (小) (中・高) | 14:10 15:50 |
| 2 | 木 | | | (指導医検診(伊東D)) | | | 全校 | 15:50 |
| 3 | 金 | 【(全校)短縮日】11:50下校 | (S高F3)学年末考査終 | | | × 停車不可 | 全校 | 11:50 |
| 4 | 土 | 全国公開研究会 | | | | | | |
| 5 | 日 | | | | | | | |
| 6 | 月 | 教育実習第3期始(至17日) | (S)摂食相談 (B高3)学年末考査始(至9日) | | | | (小1~2) (小3~6・中・高) | 14:10 15:50 |
| 7 | 火 | | (S中高)(B)歌舞伎体験 | | | | (小1) (小2~6・中・高) | 14:10 15:50 |
| 8 | 水 | (S小・中)入学準備説明会 【(S小・中)短縮日】11:50下校 | | | | × 停車不可 | (S小・S中) (B部門・S高) | 11:50 15:50 |
| 9 | 木 | | (B高3)学年末考査終 (S)訪問自活(AM) | | | | 全校 | 15:50 |
| 10 | 金 | (全校)第3回漢字検定(希望者) | (S中)ふれあいミニコンサート | (S小)整形外科相談 | | | (小) (中・高) | 14:10 15:50 |
| 11 | 土 | 建国記念の日 (S中高)部活動(ハンドサッカー部) | | | | | | |
| 12 | 日 | | | | | | | |
| 13 | 月 | (全校)(舎)個人面談期間始(至28日) | | | | | (小1~2) (小3~6・中・高) | 14:10 15:50 |
| 14 | 火 | | (B)転学相談日 | | | | (小1) (小2~6・中・高) | 14:10 15:50 |
| 15 | 水 | (全校)避難訓練 | (S)摂食相談 | 健康相談(田角D) | | | (小) (中・高) | 14:10 15:50 |
| 16 | 木 | | (S高3)校外学習 | 指導医検診(荒木D) | | | 全校 | 15:50 |
| 17 | 金 | (SB)高入学許可予定発表日・説明会 教育実習第3期終 | (S)訪問自活(PM) | | | | (小) (中・高) | 14:10 15:50 |
| 18 | 土 | (S中高)部活動(ハンドサッカー部) | | | | | | |
| 19 | 日 | | | | | | | |
| 20 | 月 | | | 希望者体重測定 | | | (小1~2) (小3~6・中・高) | 14:10 15:50 |
| 21 | 火 | | | 希望者体重測定 指導医検診(井手D) | | | (小1) (小2~6・中・高) | 14:10 15:50 |
| 22 | 水 | 【(全校)短縮日】14:10下校 | (S)摂食相談 | | | | 全校 | 14:10 |
| 23 | 木 | 天皇誕生日 (舎)在舎日 | | | | | | |
| 24 | 金 | | (S中E)(S高12)学年末考査始(至2日) (B中)(B高12)学年末考査始(至中28日高1日) | (S中高)整形外科相談 指導医検診(中村D) | | | (小) (中・高) | 14:10 15:50 |
| 25 | 土 | (S中高)ハンドサッカー交流会 | | | | | | |
| 26 | 日 | | | | | | | |
| 27 | 月 | | | 指導医検診(伊東D) | | | (小1~2) (小3~6・中・高) | 14:10 15:50 |
| 28 | 火 | (全校)(舎)個人面談期間終 (全校卒業学年)フコク生命訪問コンサート | (B中)学年末考査終 | | | | (小1) (小2~6・中・高) | 14:10 15:50 |

● 2月8日(水)の下校時刻について
 ・ 肢体不自由教育部門小・中学部:11時50分
 ・ 肢体不自由教育部門高等部:15時50分(通常通り)
 ・ 病弱教育部門:通常通り

西棟バスターミナル停車可能時間 9:05~13:30まで(送迎時15分間以内)